



MUNICIPIO DE COSALA

Poliza de Egreso ECI000002 del 31 de enero de 2020
 PAGO DE CONSUMO DE ENERGIA ELECTRICA

Hoja: 1

GCEBALLOS 06/05/2020 11:15:32a.m.

Cta	Scta	Ssc	SSS	SSSS	SSSSS	Descripcion / Concepto	Parcial	Debe	Haber
5131						Servicios Básicos		378,473.00	
5131	3					Servicios Básicos			
5131	3	311001				CONSUMO DE ENERGIA ELECTRICA			
5131	3	311001	000009			FONDOS FEDERALES			
5131	3	311001	000009	000912		FONDO DE APORTACIONES PARA EL FORTALECIMIENTO SOCIAL MUNICIPAL			
5131	3	311001	000009	000912	000027	FONDO DE APORTACIONES PARA EL FORTALECIMIENTO SOCIAL MUNICIPAL			
						012445] CONSUMO DE ENERGIA ELECTRICA DEL MUNICIPIO DE COSALÁ	378,473.00		
8250						Presupuesto de Egresos Devengado		378,473.00	
8250	3					SERVICIOS GENERALES			
8250	3	311001				CONSUMO DE ENERGIA ELECTRICA			
8250	3	311001	000009			FONDOS FEDERALES			
8250	3	311001	000009	000912		FONDO DE APORTACIONES PARA EL FORTALECIMIENTO SOCIAL MUNICIPAL			
8250	3	311001	000009	000912	000027	FONDO DE APORTACIONES PARA EL FORTALECIMIENTO SOCIAL MUNICIPAL			
						012445] CONSUMO DE ENERGIA ELECTRICA DEL MUNICIPIO DE COSA	378,473.00		
8260						Presupuesto de Egresos Ejercido		378,473.00	
8260	3					SERVICIOS GENERALES			
8260	3	311001				CONSUMO DE ENERGIA ELECTRICA			
8260	3	311001	000009			FONDOS FEDERALES			
8260	3	311001	000009	000912		FONDO DE APORTACIONES PARA EL FORTALECIMIENTO SOCIAL MUNICIPAL			
8260	3	311001	000009	000912	000027	FONDO DE APORTACIONES PARA EL FORTALECIMIENTO SOCIAL MUNICIPAL			
						012445] CONSUMO DE ENERGIA ELECTRICA DEL MUNICIPIO DE COSA	378,473.00		
8270						Presupuesto de Egresos Pagado		378,473.00	
8270	3					SERVICIOS GENERALES			
8270	3	311001				CONSUMO DE ENERGIA ELECTRICA			
8270	3	311001	000009			FONDOS FEDERALES			
8270	3	311001	000009	000912		FONDO DE APORTACIONES PARA EL FORTALECIMIENTO SOCIAL MUNICIPAL			
8270	3	311001	000009	000912	000027	FONDO DE APORTACIONES PARA EL FORTALECIMIENTO SOCIAL MUNICIPAL			
						012445] CONSUMO DE ENERGIA ELECTRICA DEL MUNICIPIO DE COSA	378,473.00		
1112						Bancos/Tesorería			378,473.00
1112	3					BANORTE			
1112	3	000019				FORTAMUN 2020 CTA: 1095573417			
						0000002-CI CFE SUMINISTRADOR DE SERVICIOS BASICOS	378,473.00		
8240						Presupuesto de Egresos Comprometido			378,473.00
8240	3					SERVICIOS GENERALES			
8240	3	311001				CONSUMO DE ENERGIA ELECTRICA			
8240	3	311001	000009			FONDOS FEDERALES			
8240	3	311001	000009	000912		FONDO DE APORTACIONES PARA EL FORTALECIMIENTO SOCIAL MUNICIPAL			
8240	3	311001	000009	000912	000027	FONDO DE APORTACIONES PARA EL FORTALECIMIENTO SOCIAL MUNICIPAL			
						012445] CONSUMO DE ENERGIA ELECTRICA DEL MUNICIPIO DE COSA	378,473.00		
8250						Presupuesto de Egresos Devengado			378,473.00
8250	3					SERVICIOS GENERALES			
8250	3	311001				CONSUMO DE ENERGIA ELECTRICA			
8250	3	311001	000009			FONDOS FEDERALES			



MUNICIPIO DE COSALA

Poliza de Egreso ECI0000002 del 31 de enero de 2020
 PAGO DE CONSUMO DE ENERGIA ELECTRICA

Hoja: 2

GCEBALLOS 06/05/2020 11:15:32a.m.

Cta	Scta	Ssc	SSS	SSSS	SSSSS	Descripcion / Concepto	Parcial	Debe	Haber
8250	3	311001	000009	000912		FONDO DE APORTACIONES PARA EL FORTALECIMIENTO SOCIAL MUNICIPAL			
8250	3	311001	000009	000912	000027	FONDO DE APORTACIONES PARA EL FORTALECIMIENTO SOCIAL MUNICIPAL			
						012445] CONSUMO DE ENERGIA ELECTRICA DEL MUNICIPIO DE COSA	378,473.00		
8260						Presupuesto de Egresos Ejercido			378,473.00
8260	3					SERVICIOS GENERALES			
8260	3	311001				CONSUMO DE ENERGIA ELECTRICA			
8260	3	311001	000009			FONDOS FEDERALES			
8260	3	311001	000009	000912		FONDO DE APORTACIONES PARA EL FORTALECIMIENTO SOCIAL MUNICIPAL			
8260	3	311001	000009	000912	000027	FONDO DE APORTACIONES PARA EL FORTALECIMIENTO SOCIAL MUNICIPAL			
						012445] CONSUMO DE ENERGIA ELECTRICA DEL MUNICIPIO DE COSA	378,473.00		

Sumas Iguales...

1,513,892.00

1,513,892.00

Emission: 31 ene 2020
 Poliza : ECI0000002

FORMULO	TESORERO	PRESIDENTE	REG. COM. HDA.	PASO A DIARIO
E.A.C.H.C.	R.S.M.	G.O.E.	J.M.N.A.	



MUNICIPIO DE COSALA

AUTORIZACIÓN PRESUPUESTAL

FOLIO

12445

FECHA DE EXPEDICION

31/01/2020

CTA. CARGO

1112/3/000019/000000/000000

CTA. CARGO: 00000 - FORTAMUN 2020 CTA: 1095573417

1 - D C 70

CODIGO	CANTIDAD	UNIDAD	DESCRIPCION DEL ARTICULO O SERVICIO	PRECIO	IMPORTE
			CLAVE PRESUPUESTARIA		
1	1.00	SERV	No. SERVICIO 550970402276	341,967.00	341,967.00
1	1.00	SERV	No. SERVICIO 548110200752	9,828.00	9,828.00
1	1.00	SERV	No. SERVICIO 550060401144	9,933.00	9,933.00
	1.00	SERV	No. SERVICIO 550060401152	4,296.00	4,296.00
	1.00	SERV	No. SERVICIO 550100802163	2,999.00	2,999.00
1	1.00	SERV	No. SERVICIO 548080601404	2,516.00	2,516.00
1	1.00	SERV	No. SERVICIO 550140501476	6,934.00	6,934.00

2020-9-0912-122-6-6-10-27-311001-5131-3-311001-000009-000912-000027

CONSUMO DE ENERGIA ELECTRICA- FONDOS FEDERALES- FONDO DE APORTACIONES PARA EL FORTALECIMIENTO SOCIAL MUNICIPAL

Proyecto: 27 FONDO DE APORTACIONES PARA EL FORTALECIMIENTO SOCIAL MUNICIPAL
COG: 311001 CONSUMO DE ENERGIA ELECTRICA

Cargo: CONSUMO DE ENERGIA ELECTRICA DEL MUNICIPIO DE COSALÁ

SUB- TOTAL: 378,473.00

DESCUENTO: 0.00

I VA: 0.00

TOTAL: 378,473.00

ELABORÓ

GUADALUPE CEBALLOS GARCIA

AUTORIZÓ

RAFAEL SANCHEZ MOLINA
TESORERO MUNICIPAL

RELACION DE CONSUMOS POR PERIODO A COMISION FEDERAL

UBICACIÓN	NO.SERVICIO	ENERO
CENTRO OFICINAS AYTO	550970402276	341,967.00
AMPLIACION EL POTRERO	548110200752	9,828.00
IBONIA , LA CIRUELITA	548080501388	
IGLESIA SANTA URSULA	550060401144	9,933.00
GUERRERO S/N. COSALA	548050603267	
ROSALES P 161 COSALA	548921001245	
FRACC.PASEO RAY	548090901775	
MAGISTERIO P2 COSALA	548930402341	
UNIDAD ADMINISTRACION	548880200319	
P.23 SIERRA MOJADA COS.	548010301322	
LIBRAMIENTO ARROYO GDE.	548081201230	
FRACC. LOS ARROYOS	548090901783	
CENTRAL BOMBA SANITARIOS	548080401464	
EL CARRILLO MPAL.	548031201743	
ROSALES P.153 OFICINAS AYTO	548080401383	
5 MAYO P. 154	548840400391	
5 DE MAYO Y D. GUERRA	548010201719	
ROSALES S/N. Y ALDAMA	548100801855	
COSALA DSPM	548060601980	
ROSALES Y CONST. P.160 OFIC.	548691200898	
CERRADA A P.158 CASA CUL.	548930802927	
P-93 ROSALES COSALA OFIC.	548971001866	
GUERRERO S/N. ALUMBRADO	548050603259	
RASTRO MUNICIPAL P.82	548820700398	
P.78 LOMAS DE SAN JUAN	548941002434	
LOMAS DE SAN JUAN	548050603291	
EL CHORRO S/N.COL.EL LLANO	548080401456	
CONTIGUO AEROTAXI	548021001991	
GPE.VICTORIA Y DONATO G.	550060401152	4,296.00
ARTEAGA Y GUERRERO	550100802163	2,999.00
PALMILLAS COSALA	548080601391	
BUENAVISTA, EL CAPULE	548080501540	
PALMAR DE LOS CEBALLOS	548080601404	2,516.00
POTRERILLO DE LOS TORRES	548080501426	
C. FRANCISCO I. M. EL LLANO	548121201505	
CALLE MADERO EL LLANO	548121201491	
FUERTE LAS LOMITAS	548050102331	
UNIDAD ADMINISTRACION	548101104856	
P.93 ROSALES COSALA	548900200574	
LOS ALGODONES COSALA SIN	550080502168	
EL PALMARITO COSALA	550080501544	
EL SAUCITO COSALA SINALOA	550080502150	6,934.00
ENTRADA PRINCIPAL S.MOJADA	550140501476	378,473.00

MUNICIPIO DE COSALA

CENTRO COSALA
OFNAS AYTO COSALA
COSALA
COSTA RICA, Sin.
C.P. 80700

NO. DE SERVICIO : 550970402276
RMU : 80700 97-04-05 MCO9-80112 001 CFE
TARIFA: APBT NO. MEDIDOR: S/MEDD MULTIPLICADOR: :1

TOTAL A PAGAR:
\$1,102,645.00

(UN MILLON CIENTO DOS MIL SEICIENTOS
CUARENTA Y CINCO PESOS 00/100 M.N.)

PERIODO DE FACTURACION 30 NOV 19 - 31 DIC 2019

FECHA LIMITE: 19 ENE 20

CORTE A PARTIR: 20 ENE 20

Concepto	No. medidor	Lectura actual		Lectura anterior		Diferencia	Totales
		Medida	Estimada	Medida	Estimada		

Mes	Días de mes	Consumo prom. diario	Energía kWh	Precios \$/kWh
-----	-------------	----------------------	-------------	----------------

Mes	Factor de proporción	Demanda máxima \$/kW	Precios \$/kW	Importe (MXN)	Factor de potencia
-----	----------------------	----------------------	---------------	---------------	--------------------

Costos de la energía en el Mercado Eléctrico Mayorista					Desglose del importe a pagar	
Concepto	\$	\$/kW	\$/kWh	Importe (MXN)	Concepto	Importe (MXN)

Suministro	61.18	0.00	0.00	61.18	Cargo Fijo	61.18
Distribución	0.00	0.00	70,533.91	70,533.92	Energía	294,745.48
Transmisión	0.00	0.00	15,696.23	15,696.24	Pago a cuenta	-143,814.00
TAACE	0.03	0.00	736.20	736.21	Subtotal	150,992.66
Energía	0.00	0.00	95,517.62	95,517.63	IVA 16%	47,169.06
Capacidad	0.00	0.00	111,751.84	111,751.85	Fac. del Periodo	341,967.00
SCnMEM	0.00	0.00	509.68	509.69	Adeudo Anterior	760,669.00
					Total	\$1,102,645.00



Fecha, hora y lugar de impresión: 23 ENERO 2020 11:00:23 hrs. ANGEL FLORES PTE 881 COLONIA CENTRO CULI.

NO SERVICIO-550970402276 CFENacional @CFEmx @CFE_Contigo cfe.mx



CUENTA: : 80DB10J018020020

CVE DE ENVIO
Municipios

TOTAL A PAGAR:
\$1,102,645.00
(UN MILLON CIENTO DOS MIL SEICIENTOS CUARENTA Y CINCO PESOS 00/100 M.N.)

Operado con el FORTAMUN

MUNICIPIO DE COSALA

POSTE 1
AMPLIACION Y AMPLIACION
EL POTRERO COSALA. C.P. 80776
EL POTRERO, COSALA, Sin.

NO. DE SERVICIO : 548110200752
RMU : 80776 11-02-17 XAXX-010101 002 CFE

TOTAL A PAGAR:

\$18,762.00

(DIECIOCHO MIL SETECIENTOS SESENTA Y DOS PESOS 00/100 M.N.)

PERIODO FACTURADO: 15 NOV 19 - 16 ENE 20

TARIFA: PDBT

NO. MEDIDOR: 9E14V8

MULTIPLICADOR: 1

LÍMITE DE PAGO: 01 FEB 20

CORTE A PARTIR:
02 FEB 20

Concepto	Lectura actual		Lectura anterior		Total periodo	Precio (MXN)	Subtotal (MXN)
	Medida ●	Estimada ●	Medida ●	Estimada ●			
Energía (kWh)		Estim		* 16551	2809		



Este gráfico refleja tu nivel de consumo. A menor uso, mayor apoyo.

Subtotal

App CFE Contigo
¡Descárgala ya!



- Simulador de consumo
- Notificaciones y alertas
- Reporte de fallas
- Domicilia tu servicio
- Recibo electrónico



Además de las funciones que ya conoces:

- ✓ Consulta tu recibo
- ✓ Realiza tu pago
- ✓ Ubica centros de atención a clientes



Costos de la energía en el Mercado Eléctrico Mayorista					Desglose del importe a pagar	
Concepto	\$	\$/kW	\$/kWh	Importe (MXN)	Concepto	Importe (MXN)
Suministro	122.36	0.00	0.00	122.36	Cargo Fijo ⁽³⁾	122.36
distribución	0.00	0.00	2,099.17	2,099.17	Energía	8,350.61
transmisión	0.00	0.00	467.14	467.14	Pago a Cuenta ⁽³⁾	-4.00
CENACE	0.00	0.00	21.91	21.91	Subtotal	8,468.97
Energía	0.00	0.00	3,353.95	3,353.95	IVA 16%	1,355.67
Capacidad	0.00	0.00	2,393.27	2,393.27	Fac. del Periodo	9,824.64
SCnMEM ⁽¹⁾	0.00	0.00	15.17	15.17	Adeudo Anterior	8,938.03
Total	122.36	0.00	8,350.61	8,472.97	Total	\$18,762.67

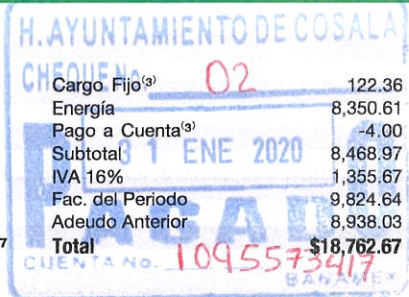

Operado con Recursos del FORTAMUN



Fecha, hora y lugar de impresión: 21 ENE 20 04:04:41 hrs. MATAMOROS Y NAYARIT COLONIA CENTRO EL DORADO EL DORADO SINALOA MEXICO CP
80776 11-02-17 XAXX-010101 002 CFE

01 548110200752 200201 000018762 0



23DB10EW23720336

Municipio De Cosala

\$18,762.00

(DIECIOCHO MIL SETECIENTOS SESENTA Y DOS PESOS 00/100 M.N.)

PORTE PAGADO
CARTAS
CAD09-022008
AUTORIZADO POR SEPOMEX

6M521E
6M521E
6M521E



CFE Suministrador de Servicios Básicos
Río Ródano No.14, colonia Cuauhtémoc,
Alcaldía Cuauhtémoc, Código Postal 06500,
Ciudad de México.
RFC: CSS160330CP7

MUNICIPIO DE COSALA

MIGUEL HIDALGO COSALA
IGLESIA SANTA URSULA
COSALA
COSTA RICA, Sin.
C.P. 80700

TOTAL A PAGAR:

\$79,282.00

(SETENTA Y NUEVE MIL DOSCIENTOS
OCHENTA Y DOS PESOS 00/100 M.N.)

PERIODO FACTURADO: 05 DIC 19 - 07 ENE 20

FECHA LÍMITE DE PAGO: 23 ENE 20

NO. DE SERVICIO : 550060401144
RMU : 80700 06-06-30 MCO -980112 001 CFE

CORTE A PARTIR: 24 ENE 20

TARIFA: GDMTO **NO. MEDIDOR:** 6M521E **MULTIPLICADOR:** 1

ARGA CONECTADA kW: 19 **DEMANDA CONTRATADA kW:** 19

Concepto	No. medidor	Lectura actual		Lectura anterior		Diferencia	Totales
		Medida ●	Estimada ●	Medida ●	Estimada ●		
kWh	48206	44525				3681	3,681
kW	21	0				21	21
Mes	Días de mes	Consumo prom. diario	Energía kWh	Precios \$/kWh			

Mes	Factor de proporción	Demanda máxima \$/kW	Precios \$/kW	Importe (MXN)	Factor de potencia
-----	----------------------	----------------------	---------------	---------------	--------------------

Costos de la energía en el Mercado Eléctrico Mayorista					Desglose del importe a pagar	
Concepto	\$	\$/kW	\$/kWh	Importe (MXN)	Concepto	Importe (MXN)
Suministro	668.40	0.00	0.00	668.40	Cargo Fijo ⁽⁹⁾	668.40
Distribución	0.00	841.56	0.00	841.56	Energía	7,862.56
Transmisión	0.00	0.00	613.40	613.40	2% Baja Tensión ⁽⁹⁾	170.62
CENACE	0.00	0.00	28.87	28.87	Bonificación Factor de Potencia ⁽⁹⁾	-139.22
Energía	0.00	0.00	3,530.97	3,530.97	Subtotal	8,562.36
Capacidad	0.00	2,827.73	0.00	2,827.73	IVA 16%	1,369.97
SCnMEM ⁽⁹⁾	0.00	0.00	20.03	20.03	Facturación del Periodo	9,932.33
Total	668.40	3,669.29	4,193.27	8,530.96	Adeudo Anterior	69,349.84
					Total	\$79,282.17



071 Servicio al Cliente | CFENacional | @CFEmx | @CFE_Contigo | cfe.mx

Fecha, hora y lugar de impresión: 27 ENE 20 19:34:39 hrs. FRENTE CONJUNTO HABITACIONAL JUAN DE DIOS BATIZ COLONIA CENTRO COSTA RICA COSTA RICA SINALOA MEXICO CP 80430

El Gobierno Federal trabaja contra la impunidad, con tu ayuda fortalecemos la lucha. Secretaría de la Función Pública quejas y denuncias al Teléfono:



80700 06-06-30 MCO -980112 001 CFE
01 550060401144 200123 000079282 2



65DB10J016580390

Municipio De Cosala

PORTE PAGADO
CARTAS
CA09-02208
AUTORIZADO POR: SEPOMEX

\$79,282.00

(SETENTA Y NUEVE MIL DOSCIENTOS OCHENTA Y DOS PESOS 00/100 M.N.)

5M270Y
5M270Y
5M270Y



CFE Suministrador de Servicios Básicos
Río Ródano No.14, colonia Cuauhtémoc,
Alcaldía Cuauhtémoc, Código Postal 06500,
Ciudad de México.
RFC: CSS160330CP7

MUNICIPIO DE COSALA

AQUILES SERDAN COSALA
GPE VICTORIA Y DONATO GUERRA
COSALA
COSTA RICA, Sin.
C.P. 80700

NO. DE SERVICIO : 550060401152
RMU : 80700 06-06-30 MCO -980112 002 CFE

TOTAL A PAGAR:

\$25,062.00

(VEINTICINCO MIL SESENTA Y DOS PESOS
00/100 M.N.)

PERIODO FACTURADO: 05 DIC 19 - 07 ENE 20

FECHA LÍMITE DE PAGO: 23 ENE 20

CORTE A PARTIR: 24 ENE 20

TARIFA: GDMTO NO. MEDIDOR: 5M270Y MULTIPLICADOR: 1

REGISTRO CONECTADA kW: 14 DEMANDA CONTRATADA kW: 14

Concepto	No. medidor	Lectura actual		Lectura anterior		Diferencia	Totales
		Medida ●	Estimada ●	Medida ●	Estimada ●		
kWh	83213	82040		1173		1,173	
kW	4	0		4		4	
kVA							
Mes	Días de mes	Consumo prom. diario		Energía kWh	Precios \$/kWh		1,052
Mes	Factor de proporción	Demanda máxima \$/kW		Precios \$/kW	Importe (MXN)	Factor de potencia	

Costos de la energía en el Mercado Eléctrico Mayorista					Desglose del importe a pagar	
Concepto	\$	\$/kW	\$/kWh	Importe (MXN)	Concepto	Importe (MXN)
Suministro	668.40	0.00	0.00	668.40	Cargo Fijo ⁹⁾	668.40
Distribución	0.00	280.52	0.00	280.52	Energía	2,559.34
Transmisión	0.00	0.00	195.47	195.47	2% Baja Tensión ⁹⁾	64.56
CENACE	0.00	0.00	9.20	9.20	Cargo Factor de Potencia ⁹⁾	411.54
Energía	0.00	0.00	1,125.19	1,125.19	Subtotal	3,703.84
Capacidad	0.00	942.58	0.00	942.58	IVA 16%	582.61
SCnMEM ⁽¹⁾	0.00	0.00	6.38	6.38	Facturación del Periodo	4,296.45
Total	668.40	1,223.10	1,336.24	3,227.74	Adeudo Anterior	20,766.51
					Total	\$25,062.96



Fecha, hora y lugar de impresión: 27 ENE 20 19:34:23 hrs. FRENTE CONJUNTO HABITACIONAL JUAN DE DIOS BATIZ COLONIA CENTRO COSTA RICA COSTA RICA SINALOA MEXICO CP 80430

El Gobierno Federal trabaja contra la impunidad, con tu ayuda fortalecemos la lucha. Secretaría de la Función Pública quejas y denuncias al Teléfono:



80700 06-06-30 MCO -980112 002 CFE
01 550060401152 200123 000025062 0



65DB10J016580250

Municipio De Cosála

PORTE PAGADO
CARTAS
CA09-02296
AUTORIZADO POR SEPOMEX

\$25,062.00

(VEINTICINCO MIL SESENTA Y DOS PESOS 00/100 M.N.)

MUNICIPIO DE COSALA
 C ARTEAGA S N
 GUERRERO Y GUERRERO
 COSALA
 COSTA RICA, Sin.
 C.P. 80700

NO. DE SERVICIO : 550100802163
RMU : 80700 10-08-10 XAXX-010101 003 CFE
TOTAL A PAGAR:**\$19,271.00**

(DIECINUEVE MIL DOSCIENTOS SETENTA Y UN PESOS 00/100 M.N.)

PERIODO FACTURADO: 05 DIC 19 - 07 ENE 20**FECHA LÍMITE DE PAGO:** 23 ENE 20**CORTE A PARTIR:** 24 ENE 20
TARIFA: PDBT **NO. MEDIDOR:** G139XE **MULTIPLICADOR:** 1

GA CONECTADA kW: 3 **DEMANDA CONTRATADA kW:** 3

Concepto	No. medidor	Lectura actual		Lectura anterior		Diferencia	Totales
		Medida ●	Estimada ●	Medida ●	Estimada ●		
kWh	18442	17593				849	849

Mes	Días de mes	Consumo prom. diario	Energía kWh	Precios \$/kWh
-----	-------------	----------------------	-------------	----------------

Mes	Factor de proporción	Demanda máxima \$/kW	Precios \$/kW	Importe (MXN)	Factor de potencia
-----	----------------------	----------------------	---------------	---------------	--------------------

Costos de la energía en el Mercado Eléctrico Mayorista					Desglose del importe a pagar	
Concepto	\$	\$/kW	\$/kWh	Importe (MXN)	Concepto	Importe (MXN)

Suministro	61.18	0.00	0.00	61.18
Distribución	0.00	0.00	634.46	634.46
Transmisión	0.00	0.00	141.19	141.19
CENACE	0.00	0.00	6.62	6.62
rgía	0.00	0.00	1,013.71	1,013.71
..pacidad	0.00	0.00	723.35	723.35
SCnMEM ⁽¹⁾	0.00	0.00	4.58	4.58
Total	61.18	0.00	2,523.91	2,585.09

Cargo Fijo ⁽²⁾	61.18
Energía	2,523.91
Subtotal	2,585.09
IVA 16%	413.61
Facturación del Periodo	2,998.70
Adeudo Anterior	16,272.35
Total	\$19,271.05

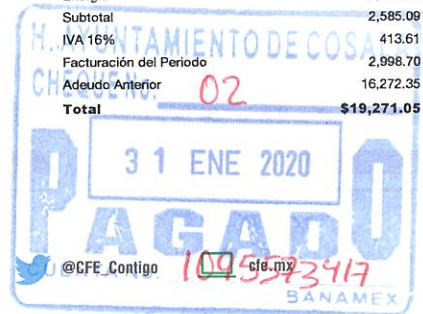
 CFENacional
  @CFEmx

Fecha, hora y lugar de impresión: 27 ENE 20 19:34:26 hrs. FRENTE CONJUNTO HABITACIONAL JUAN DE DIOS BATIZ COLONIA CENTRO COSTA RICA COSTA RICA SINALOA MEXICO CP 80430

El Gobierno Federal trabaja contra la impunidad, con tu ayuda fortalecemos la lucha. Secretaría de la Función Pública quejas y denuncias al Teléfono:

 80700 10-08-10 XAXX-010101 003 CFE
 01 550100802163 200123 000019271 1

65DB10J016580380

Municipio De Cosála

 PORTE PAGADO
 CARTAS
 CASB-ED268
 AUTORIZADO POR SEPOMEX
\$19,271.00

(DIECINUEVE MIL DOSCIENTOS SETENTA Y UN PESOS 00/100 M.N.)

MUNICIPIO DE COSALA

PALMAR DE LOS CEBALLOS
ALUMBRADO PUBLICO Y 14 LAMPARAS DE 100 WATTS

PALMAR DE LOS CEBALL
EL SABINO COSALA, Sin.

C.P. 80754

NO. DE SERVICIO : 548080601404

RMU : 80754 08-04-08 MCO -980112 001 CFE

TARIFA: APBT NO. MEDIDOR: S/MEDD MULTIPLICA DOR: 1

CARGA CONECTADA Kw: 1 DEMANDA CONTRATADA Kw: 1

TOTAL A PAGAR:
\$32,025.00

(TREINTA Y DOS MIL VEINTICINCO PESOS
00/100 M.N.)

PERIODO DE FACTURACION 30 NOV 19 - 31 DIC 19

FECHA LIMITE: 19 ENE 20

CORTE A PARTIR: 20 ENE 20

Concepto	No. Medidor	Lectura actual		Lectura anterior		Diferencia	Totales
		Medida ●	Estimada ●	Medida ●	Estimada ●		

Mes	Días de mes	Consumo prom. diario	Energía kWh	Precios \$/kWh
-----	-------------	----------------------	-------------	----------------

Mes	Factor de proporción	Demanda máxima \$/kW	Precios \$/kW	Importe (MXN)	Factor de potencia
-----	----------------------	----------------------	---------------	---------------	--------------------

Concepto	Costos de la energía en el Mercado Eléctrico Mayorista				Desglose del importe a pagar	
	\$	\$/kW	\$/kWh	Importe (MXN)	Concepto	Importe (MXN)

Suministro	61.18	0.00	0.00	61.18
Distribución	0.00	0.00	486.49	486.50
Permisión	0.00	0.00	108.26	108.27
CENACE	0.03	0.00	5.08	5.09
Energía	0.00	0.00	658.81	658.82
Capacidad	0.00	0.00	770.78	770.79
SCnMEM	0.00	0.00	3.52	3.53

Cargo Fijo	61.18
Energía	2,180.71
Pago a Cuenta	-2,353.00
Subtotal	-172.05
IVA 16%	335.05
Fac. del Periodo	2,516.00
Adeudo Anterior	29,509.00
Total	\$32,025.00



Operación 071 del Poder Judicial
 CFENacional @CFEmx @CFE_Contigo cfe.mx

Fecha, hora y lugar de impresión: 23 ENERO 2020 11:00:23 hrs. ANGEL FLORES PTE 881 COLONIA CENTRO (C)
NO SERVICIO 548080601404



CUENTA: 80DB10EH58020005

CVE DE ENVIO

Municipios

TOTAL A PAGAR:
\$32,025.00
(TREINTA Y DOS MIL VEINTICINCO PESOS 00/100 M.N.)

992L2D
992L2D
992L2D



CFE Suministrador de Servicios Básicos
Río Ródano No.14, colonia Cuauhtémoc,
Alcaldía Cuauhtémoc, Código Postal 06500,
Ciudad de México.
RFC: CSS160330CP7

MUNICIPIO DE COSALA

ENTRADA PRINCIPAL P 23 S N
SIERRA MOJADA COSALA
COSALA
COSTA RICA, Sin.
C.P. 80700

TOTAL A PAGAR:

\$53,391.00

(CINCUENTA Y TRES MIL TRESCIENTOS
NOVENTA Y UN PESOS 00/100 M.N.)

PERIODO FACTURADO: 05 DIC 19 - 07 ENE 20

FECHA LÍMITE DE PAGO: 23 ENE 20

NO. DE SERVICIO : 550140501476
RMU : 80700 14-04-28 MCO -980112 001 CFE

CORTE A PARTIR: 24 ENE 20

TARIFA: GDMTO **NO. MEDIDOR:** 992L2D **MULTIPLICADOR:** 1

GA CONECTADA kW: 39 **DEMANDA CONTRATADA kW:** 39

Concepto	No. medidor	Lectura actual		Lectura anterior		Diferencia	Totales
		Medida ●	Estimada ●	Medida ●	Estimada ●		
kWh	19038	16628				2410	2,410
kW	30	0				30	30
Mes	Días de mes	Consumo prom. diario		Energía kWh		Precios \$/kWh	589

Mes	Factor de proporción	Demanda máxima \$/kW	Precios \$/kW	Importe (MXN)	Factor de potencia
-----	----------------------	----------------------	---------------	---------------	--------------------

Costos de la energía en el Mercado Eléctrico Mayorista				Desglose del importe a pagar	
Concepto	\$	\$/kW	\$/kWh	Importe (MXN)	Importe (MXN)

Suministro	668.40	0.00	0.00	668.40
Distribución	0.00	561.04	0.00	561.04
Transmisión	0.00	0.00	401.60	401.60
CENACE	0.00	0.00	18.90	18.90
rgía	0.00	0.00	2,311.77	2,311.77
pacidad	0.00	1,885.15	0.00	1,885.15
SCnMEM ⁽¹⁾	0.00	0.00	13.11	13.11
Total	668.40	2,446.19	2,745.38	5,859.97

Cargo Fijo ⁽³⁾	668.40
Energía	5,191.57
2% Baja Tensión ⁽²⁾	117.19
Subtotal	5,977.16
IVA 16%	956.34
Facturación del Periodo	6,933.50
Adeudo Anterior	46,457.58
Total	\$53,391.08

Operación con Recursos del Fideicomiso
@CFEContigo @CFEEmx



Fecha, hora y lugar de impresión: 27 ENE 20 19:34:13 hrs. FRENTE CONJUNTO HABITACIONAL JUAN DE DIOS BATIZ COLONIA CENTRO COSTA RICA COSTA RICA SINALOA MEXICO CP 80430

El Gobierno Federal trabaja contra la impunidad, con tu ayuda fortalecemos la lucha. Secretaría de la Función Pública quejas y denuncias al Teléfono:



80700 14-04-28 MCO -980112 001 CFE
01 550140501476 200123 000053391 2



65DB10J016580040

Municipio De Cosála

PORTE PAGADO
CARTAS
CAD6-02206
AUTORIZADO POR SEPOMEX

\$53,391.00

(CINCUENTA Y TRES MIL TRESCIENTOS NOVENTA Y UN PESOS 00/100 M.N.)